

PROFESORADO

Coordinadores:

Dr. Manuel Vides Fernández. Hospiten Estepona. Málaga
Dr. José Luis Martín Alguacil. Hospital Vithas La Salud. Granada
Dr. Ramón Rodríguez Morales. Hospital Nisa Aljarafe. Sevilla

Profesorado:

Dr. Manuel Vides Fernández. Hospiten Estepona. Málaga
Dr. Salvador Fornell Pérez. Hospital Virgen del Rocío. Sevilla
Dr. José Luis Martín Alguacil. Hospital Vithas La Salud. Granada
Dr. Alejandro Espejo Reina. Hospital Vithas Parque San Antonio. Málaga
Dr. Carlos Molano Bernardino. MC Mutual Andalucía. Sevilla
Dr. Ramón Rodríguez Morales. Hospital Nisa Aljarafe. Sevilla
Dr. Alejandro Espejo Baena. Hospital Vithas Parque San Antonio. Málaga
Dr. Pablo Navarro Holgado. Hospital Quirón. Córdoba

ORGANIZA



COLABORADORES



Departamento de Anatomía Humana. Facultad de Medicina y Enfermería.
Universidad de Córdoba



Telfs: 954 417 108 - 607 012 720
secretaria@eventosmce.es / secretaria@portalsato.es
www.portalsato.es



V CURSO AVANZADO SATO ARTROSCOPIA DE RODILLA RECONSTRUCCIONES LIGAMENTOSAS, RAICES MENISCALES Y LESIONES DE LA RÁMPA

Córdoba, 30 de Noviembre de 2018

COORDINAN:

Dr. Manuel Vides Fernández, Dr. José Luis Martín Alguacil
Dr. Ramón Rodríguez Morales

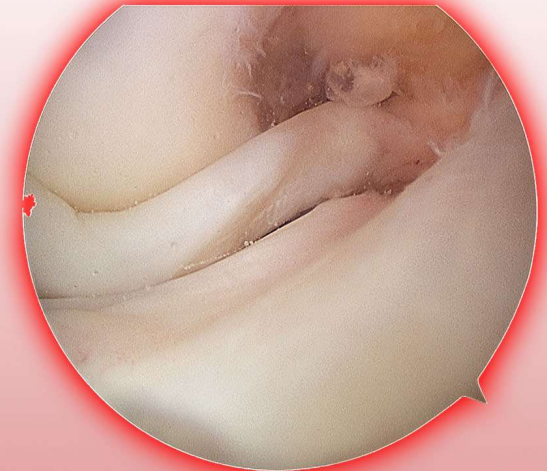

Departamento de Anatomía Humana.
Facultad de Medicina y Enfermería.
Universidad de Córdoba

Solicitada acreditación a la
Fundación San Pablo Andalucía CEU



V CURSO AVANZADO SATO ARTROSCOPIA DE RODILLA. RECONSTRUCCIONES LIGAMENTOSAS, RAICES MENISCALES Y LESIONES DE LA RAMPA

08:15	PRESENTACIÓN DEL CURSO Dr. Manuel Vides Fernández
08:30	RECONSTRUCCIÓN DEL LIGAMENTO CRUZADO ANTERIOR Dr. José Martín Alguacil
08:40	RECONSTRUCCIÓN DEL LIGAMENTO CRUZADO POSTERIOR Dr. Manuel Vides Fernández
08:50	RECONSTRUCCIÓN DEL LIGAMENTO COLATERAL MEDIAL Dr. Ramón Rodríguez Morales
09:00	RECONSTRUCCIÓN DEL ÁNGULO POSTEROLATERAL Dr. Carlos Molano Benardino
09:10	RECONSTRUCCIÓN DEL LIGAMENTO ANTEROLATERAL Dr. Alejandro Espejo Reina
09:20	DESINSERCIÓN DE RAICES MENISCALES Dr. Alejandro Espejo Baena
09:30	LESIONES COMPLEJAS MENISCALES Dr. Pablo Navarro Holgado
09:40	LESIONES DE LA RAMPA Dr. Salvador Fornell Pérez
10:00	PAUSA CAFÉ
10:30-14:00	PRÁCTICAS RECONSTRUCCIÓN LIGAMENTO CRUZADO ANTERIOR+LIGAMENTO ANTEROLATERAL Dr. Alejandro Espejo Reina RECONSTRUCCIÓN LIGAMENTO CRUZADO POSTERIOR Dr. Manuel Vides Fernández RECONSTRUCCIÓN ÁNGULO POSTEROLATERAL Dr. Carlos Molano Benardino
14:00	ALMUERZO DE TRABAJO
15:00-20:00	PRÁCTICAS RECONSTRUCCIÓN LIGAMENTO COLATERAL MEDIAL Dr. Ramón Rodríguez Morales REINSERCIÓN RAICES ANTERIORES Dr. Alejandro Espejo Baena REINSERCIÓN RAICES POSTERIORES Dr. Alejandro Espejo Baena REPARACIÓN DE LESIONES DE LA RAMPA Dr. Salvador Fornell Pérez
20:00H.	CLAUSURA DEL CURSO

OBJETIVOS

OBJETIVOS DEL CURSO:

Técnica cirugía artroscópica avanzada

Reconstrucciones ligamentosa, raices meniscales y lesiones de la rampa

DIRIGIDO:

Facultativos especialistas con experiencia en la realización de artroscopías de rodilla

INTRODUCCIÓN:

La estabilidad de la rodilla requiere del funcionamiento adecuado de cuatro ligamentos o estabilizadores primarios: Ligamento cruzado anterior (LCA), cruzado posterior (LCP), colateral medial (LCM) y colateral lateral (LCL), así como de otros estabilizadores secundarios de rodilla.

Las lesiones ligamentarias de esta articulación ocurren frecuentemente durante actividades atléticas de contacto o sin contacto, siendo el ligamento cruzado anterior el más frecuentemente afectado; en Estados Unidos de Norteamérica se estima que ocurren 80.000 lesiones por año, lo cual se traduce en un alto número de intervenciones.

Para la reconstrucción del LCA y LCP se han descrito muchas técnicas quirúrgicas donde se emplean varios tipos de injertos y fijaciones, tanto a nivel tibial como femoral.

INFORMACIÓN

FECHA:

■ 30 de Noviembre, 2018 (CURSO AVANZADO)

DURACIÓN Y Nº DE PLAZAS:

■ De 08:15 a 20:00 horas - 20 plazas

■ La admisión se realizará por orden de preinscripción

LUGAR DE CELEBRACIÓN:

■ Departamento de Anatomía Humana. Facultad de Medicina y Enfermería.
Universidad de Córdoba

INSCRIPCIÓN:

■ Socio SATO: 600€ ■ No Socio SATO: 750€

■ Ingreso en: ES73 0049 1898 35 2110221160

■ Enviar la copia de la transferencia a: secretaria@eventosmce.es

■ La inscripción incluye café y almuerzo de trabajo