

PROFESORES

Dr. Fernando Jiménez Díaz

Especialista en Medicina de la Educación Física y el Deporte. Director de la Unidad de Valoración y Diagnóstico del Alto Rendimiento Deportivo de la Facultad de CC. del Deporte. Fundador y director del Curso de Medicina y Traumatología del Deporte (Toledo). Director Cátedra Internacional de Ecografía Músculo-Esquelética de la Universidad Católica de Murcia

Dr. Víctor Encinas Tobajas

Facultativo especialista de Radiodiagnóstico musculoesquelético. H.U. Virgen del Rocío (Sevilla)

Dr. Sergio Tejero García

Facultativo Especialista COT. H.U. Virgen del Rocío de Sevilla. Especialista Medicina de la Educación Física y el Deporte. Profesor Asociado del Departamento de Cirugía Universidad de Sevilla

Dr. José F. Lirola Criado

Facultativo Especialista COT. Orthopediatria. Sevilla

Dr. Juan José Gil Álvarez

Coordinador Unidad Miembro Superior y Nervio Periférico, COT H.U. Virgen del Rocío de Sevilla

INFORMACIÓN

FECHA:

■ 23 y 24 de Marzo de 2018

DURACIÓN Y Nº DE PLAZAS:

■ 25 plazas
■ La admisión se realizará por orden de preinscripción.

LUGAR DE CELEBRACIÓN:

■ Hotel AC Ciudad de Sevilla, Avd. Manuel Siurot, 25. 41013 Sevilla

INSCRIPCIÓN:

■ La inscripción se deberá realizar desde la web, www.portalsato.es En dicha web, tendrán acceso al boletín de inscripción online, el cual deberán cumplimentar y enviar.

■ Socio SATO 375 euros ■ No Socio SATO 450 euros

■ Ingreso en: ES73 0049 1898 35 2110221160

■ Enviar la copia de la transferencia a: secretaria@eventosmce.es

■ La inscripción incluye cafés y almuerzo de trabajo. IVA incluido

FUJIFILM
Value from Innovation
SonoSite

IV CURSO AVANZADO SATO DE ECOGRAFÍA MUSCULOESQUELÉTICA PARA COT

Sevilla 23-24 Marzo 2018

Organiza:

Sociedad Andaluza de Traumatología y Ortopedia
Hospital Universitario Virgen del Rocío de Sevilla

Sede

Hotel AC Ciudad de Sevilla
Avd. Manuel Siurot, 25
41013 Sevilla

Solicitada acreditación a la
Fundación San Pablo Andalucía CEU



CEU

*Fundación San Pablo
Andalucía*

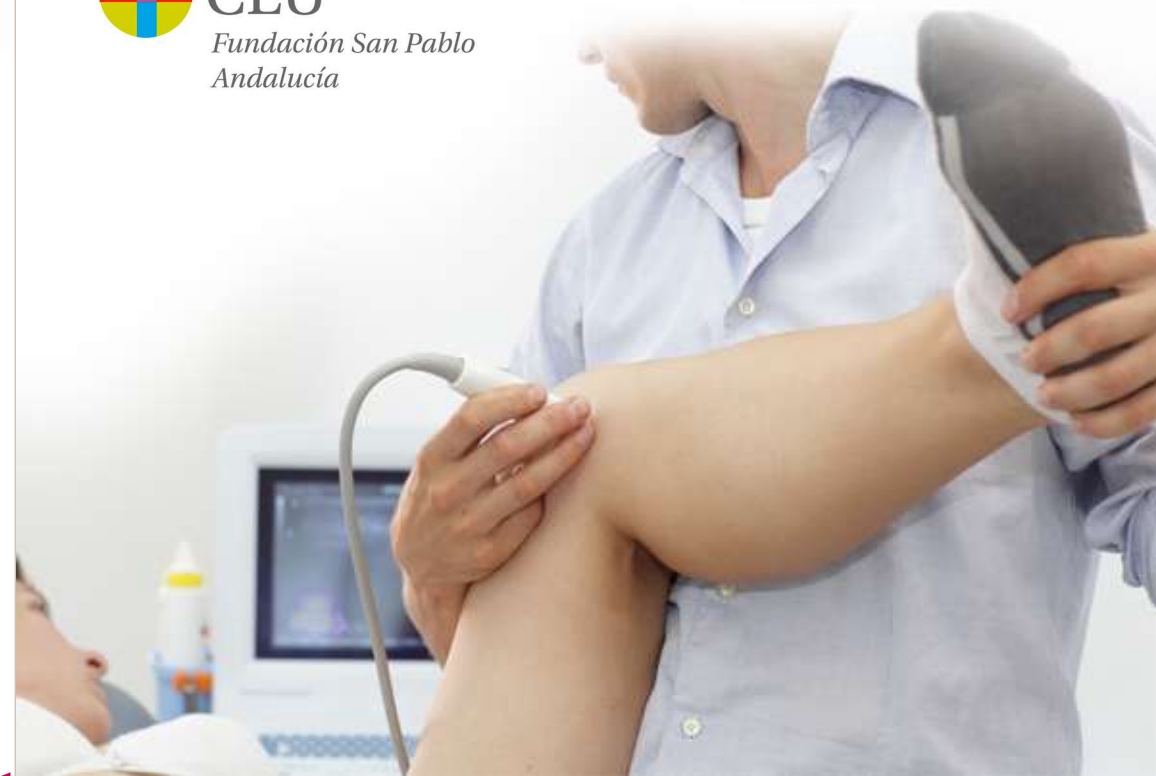

IV CURSO AVANZADO SATO DE ECOGRAFÍA MUSCULOESQUELÉTICA PARA COT

VIERNES 23 MARZO 2018

- 16:00H. **Bienvenida y presentación del curso**
Dr. Pedro Carpintero Benítez
Presidente SATO
Dr. Pedro Cano Luis
Jefe UGC. COT y Reumatología
- 16:30-16:45H. **Introducción al curso. ¿Qué puede aportar la ecografía en la práctica asistencial del traumatólogo?**
Dr. Sergio Tejero García
- 16:45-17:00H. **Fundamentos de la ecografía. Principios físicos**
Dr. Víctor Encinas Tobajas
- 17:00-17:15H. **Principales ajustes de la imagen (profundidad, frecuencia, ganancia...)**
Dr. José F. Lirola Criado
- 17:15-17:30H. **Patrones ecográficos normales: tendón, ligamento, cartílago, músculo, nervios y vasos**
Dr. Juan José Gil Álvarez
- 17:30-17:45H. **Patrones ecográficos patológicos: tendinopatías, tenosinovitis, ruptura muscular... (patrones generales)**
Dr. Víctor Encinas Tobajas
- 17:45-18:15H. **Pausa - Café**
- 18:15-20:00H. **Prácticas Ecográfica iniciación**
Objetivo:
Iniciación al manejo del ecógrafo. Ajuste de la imagen. Identificación de los principales artefactos. Identificación de las principales estructuras explorables en sonografía ME: cartílago, músculo tendón, nervio y vasos
- Monitores:**
Dr. Fernando Jiménez Díaz - Dr. Sergio Tejero García
Dr. José F. Lirola Criado - Dr. Juan José Gil Álvarez
Dr. Víctor Encinas Tobajas
- 5-6 Puestos de trabajo con 5 alumnos máximo por Ecógrafo

IV CURSO AVANZADO SATO DE ECOGRAFÍA MUSCULOESQUELÉTICA PARA COT

SÁBADO 24 MARZO 2018

- 09:00-09:15H. **SESIÓN EXTREMIDAD SUPERIOR**
- HOMBRO**
09:00-09:15H. **Anatomía básica. Exploración ecográfica básica**
Dr. Fernando Jiménez Díaz
09:15-10:15H. **Práctica ecográfica hombro**
- CODO**
10:15-10:30H. **Anatomía básica. Exploración ecográfica básica**
Dr. Juan José Gil Álvarez
10:30-11:15H. **Práctica ecográfica codo**
- 11:15-11:45H. **Pausa - Café**
- MANO-MUÑECA**
11:45-12:00H. **Anatomía básica. Exploración ecográfica básica**
Dr. Juan José Gil Álvarez
12:00-12:45H. **Práctica ecográfica mano-muñeca**
- CADERA**
12:45-13:00H. **Anatomía básica. Exploración ecográfica básica**
Dr. José F. Lirola Criado
13:00-14:00H. **Práctica ecográfica cadera**
- 14:00-15:00H. **Pausa-LUNCH**
- RODILLA**
15:15-15:30H. **Anatomía básica. Exploración ecográfica básica**
Dr. Fernando Jiménez Díaz
15:30-16:30H. **Práctica ecográfica rodilla**
- PIERNA-TOBILLO-PIE**
16:30-16:45H. **Anatomía básica. Exploración ecográfica básica**
Dr. Sergio Tejero García
16:45-17:30H. **Práctica ecográfica pie-tobillo**
- 17:30-18:30H. **Bases Prácticas del intervencionismo**
Dr. Fernando Jiménez Díaz
- 18:30H. **Clausura del curso**
Dr. Pedro Carpintero Benítez
Presidente SATO